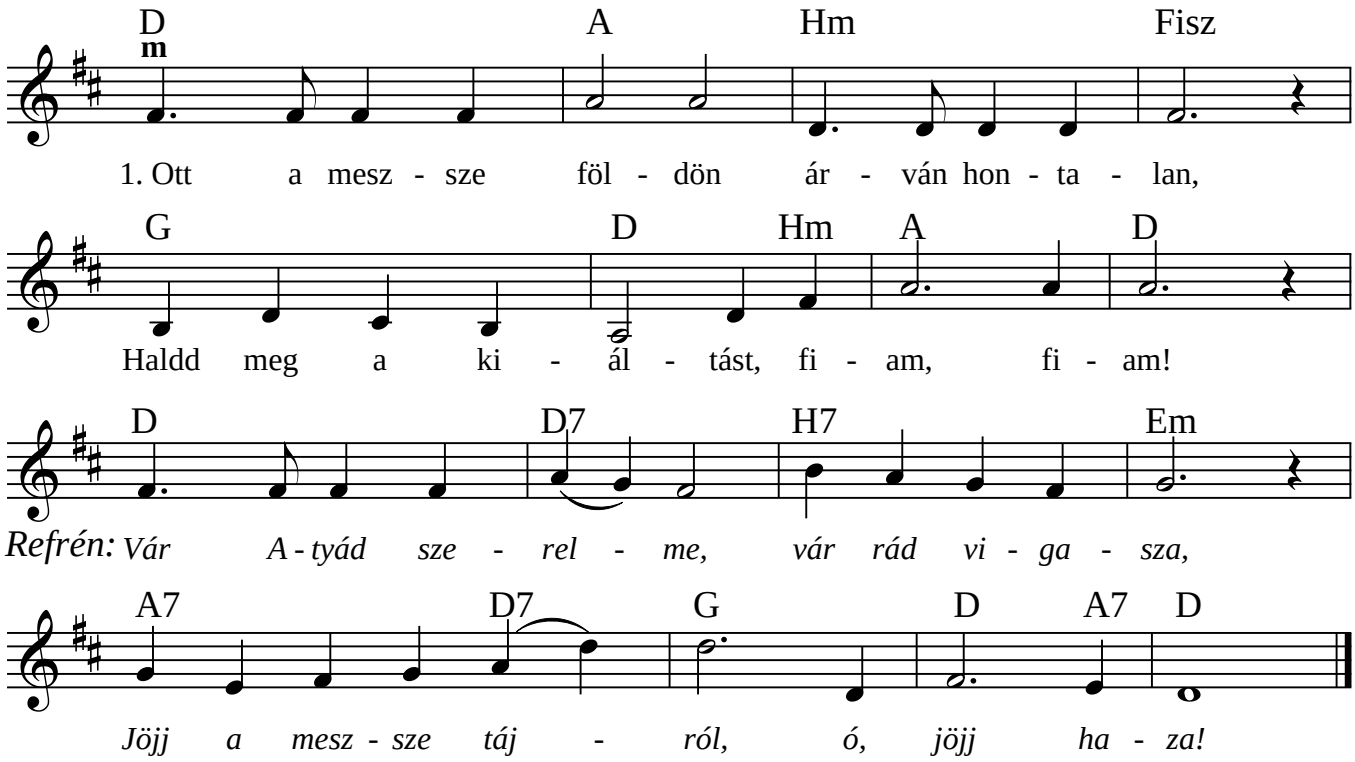

2. Rajtad a nyomornak súlyos terhe van,
Tested, lelked szenved, fiam, fiam!
Vár Atyád szerelme...

3. Búsan, összetörve jársz, vigasztalan,
Megpihenni vágyol, fiam, fiam!
Vár Atyád szerelme...

4. Nézd, a rossz világnak csak fullánkja van,
Drága csak nekem vagy, fiam, fiam!
Vár Atyád szerelme...

5. Szómnak ellenállnod úgyis hasztalan,
Jöjj, mert egyre várlak, fiam, fiam!
Vár Atyád szerelme...

✍: H. Bonar – Vargha Gyuláné ♪: D. I. Sankey 🕮 : Krisztus az énekem – 772.